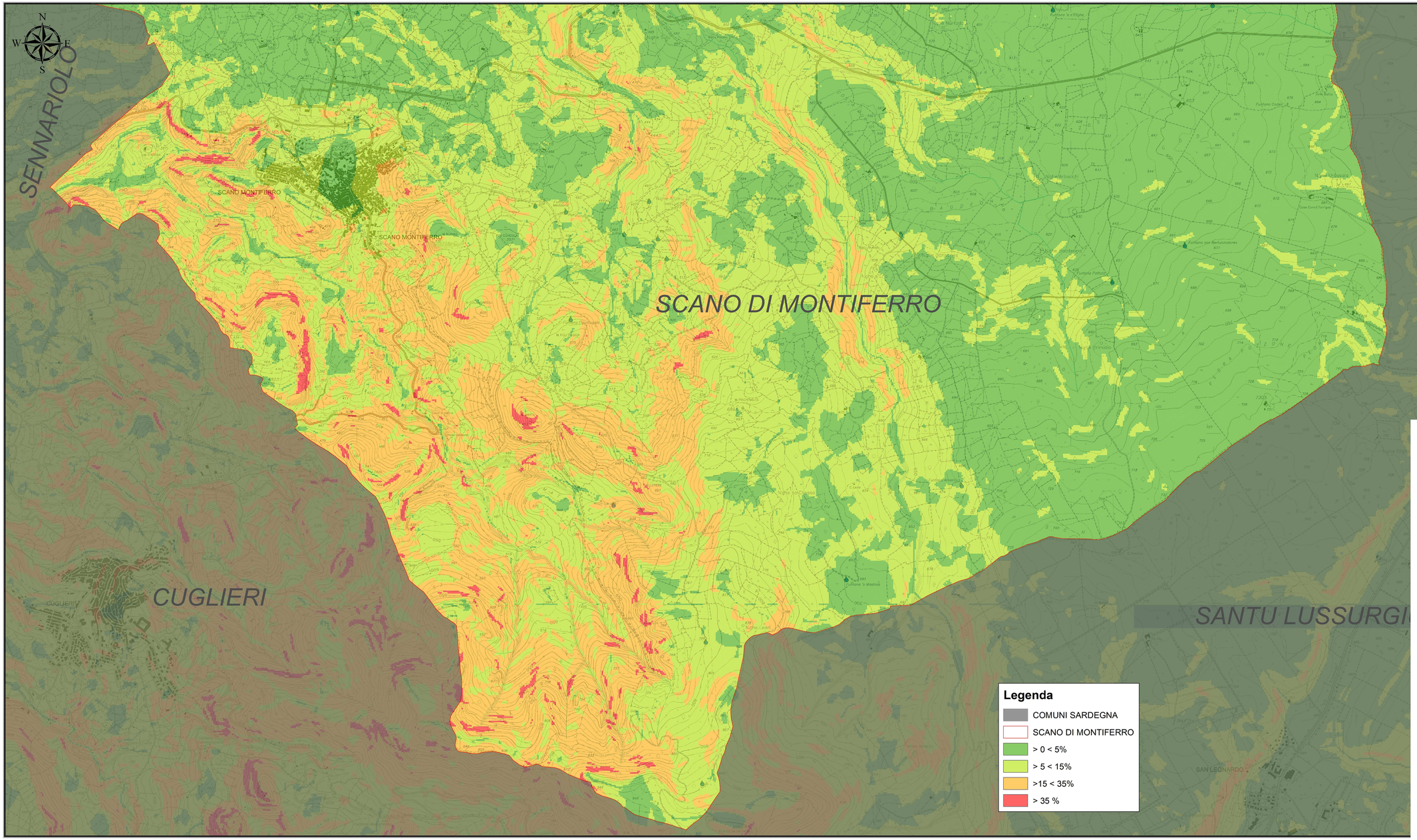

COMUNE DI SCANO DI MONTIFERRO
PROVINCIA DI ORISTANO
PI. 00351460951 CF. 800 0439 095 3 ccp. 12132080
09078- Via Montrigu de Rosa 1 Tel. 0785/329170 - Fax 32666
E-Mail- uff.tec.scanomontiferro@tiscali.it Pec
tecnico.scanodimontiferro@pec.comunas.it
Sito internet. www.comune.scanomontiferro.or.it

ADEGUAMENTO DEL PIANO URBANISTICO COMUNALE (P.U.C.) AL PIANO PAESAGGISTICO (P.P.R.) E AL PIANO ASSETTO IDROGEOLOGICO (P.A.I) DEL COMUNE DI SCANO MONTIFERRO

TAVOLA 09B DELLE PENDENZE 1: 10.000

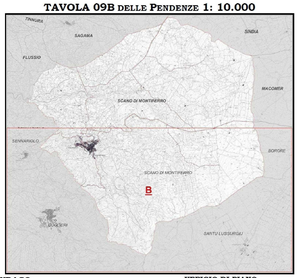

IL SINDACO:

Frascaro Franco

RESPONSABILE UFFICIO DEL PIANO

Geom. Aldo Coratza

UFFICIO DI PIANO

COLLABORAZIONI SPECIALISTICHE ESTERNE:
COORDINAMENTO VAS: **DOTT. FORESTALE CARLO PODDI**
SETTORE GEOLOGICO, GEOTECNICO E IDROGEOLOGIA, ADEGUAMENTO PAI
GEOLOGICO E IDRAULICO: **DOTT. GEOLOGO GIOVANNI MELE**
SETTORE AGRONOMICO E FORESTALE: **DOTT. AGRONOMO ROBERTO PUGGIONI**
SETTORE URBANISTICO E PIANIFICAZIONE, ADEGUAMENTO PAI:
DOTT. ING. ANTONIO CADAU
SETTORE STORICO -CULTURALE E ARCHEOLOGICO:
CRITERIA S.R.L.: DOTT. ARCH. LAURA ZANINI
DOTT. ARCH. PAOLO FALQUI
DOTT.SSA LUCIA MURA
SISTEMA INFORMATIVO TERRITORIALE (G.I.S.): **DOTT. FORESTALE CARLO PODDI**